



## คำแนะนำสำหรับผู้เขียน

วารสารพัฒนศิลป์วิชาการเป็นสื่อกลางการเผยแพร่และแลกเปลี่ยนความรู้ระหว่างครู อาจารย์ นักวิชาการ และนักสร้างสรรค์ผลงานของสถาบันบัณฑิตพัฒนศิลป์และสถาบันหรือหน่วยงานอื่น ๆ ซึ่งผลงานดังกล่าวต้องไม่เคยลงตีพิมพ์ที่ไหนมาก่อน และไม่อยู่ระหว่างการเสนอเพื่อพิจารณาตีพิมพ์ในวารสารอื่น และไม่ได้คัดลอก ทำซ้ำ หรือละเมิดลิขสิทธิ์ของผู้ใด วารสารมีกำหนดตีพิมพ์ปีละ 2 ฉบับ โดยกำหนดเผยแพร่ : ฉบับที่ 1 เดือนมกราคม-มิถุนายน และฉบับที่ 2 เดือนกรกฎาคม-ธันวาคม

ประเภทของผลงานตีพิมพ์ ได้แก่ บทความงานวิจัย งานสร้างสรรค์ หรือบทความวิชาการในสาขาวิชาปรัชญา กลุ่มมนุษยศาสตร์และสังคมศาสตร์

### การจัดเตรียมต้นฉบับ

ต้องพิมพ์ด้วยโปรแกรม Microsoft Office Words 2003 ขึ้นไป

1. ตั้งค่านักกระดาษขนาด A4 ระยะขอบด้านละ 1” (2.54 ซม.) เฉพาะด้านซ้าย 1.5” (3.81 ซม.)
2. ตัวอักษรใช้แบบอักษร TH SarabunPSK ตัวเลขอารบิก
3. ระยะห่างระหว่างบรรทัดปกติ 1 ช่วงบรรทัด ยกเว้นระยะห่างระหว่างหัวข้อ 1½ ช่วงบรรทัด
4. หมายเลขหน้า ขนาด 14 พิมพ์มุมขวาบน ห่างจากขอบกระดาษด้านบน 0.50 นิ้ว
5. การเขียนอ้างอิงในเนื้อหาให้ใช้ระบบนาม-ปี ตามรูปแบบ APA Style ของ American

Psychological Association

6. ความยาวบทความรวมรูปและตาราง ไม่เกิน 15 หน้า

ในบทความประกอบไปด้วยหัวข้อและรูปแบบการพิมพ์ ดังนี้

#### 1. ชื่อเรื่อง (Title)

- มีทั้งภาษาไทยและภาษาอังกฤษ (ตัวพิมพ์ใหญ่) ขนาด 20 ตัวหนา กลางหน้ากระดาษ

#### 2. ชื่อผู้เขียน (ทุกคน)

- พิมพ์เฉพาะชื่อและนามสกุลเป็นภาษาไทยและภาษาอังกฤษ (ตัวพิมพ์ใหญ่) ขนาด 16 ตัวหนา กลางหน้ากระดาษ ใส่เครื่องหมายดอกจัน (\*) หลังชื่อผู้เขียนเพื่ออ้างอิงหน่วยงาน ถ้ามีผู้เขียนมากกว่า 1 คน คั่นด้วยเครื่องหมายลูกน้ำ (,) และถ้าผู้เขียนอยู่ต่างหน่วยงานกันให้ใส่จำนวนดอกจันต่างกัน

#### 3. บทคัดย่อ (Abstract)

- “บทคัดย่อ” และ “Abstract” ขนาด 18 ตัวหนา กลางกระดาษ
- เนื้อหาบทคัดย่อทั้งภาษาไทยและภาษาอังกฤษ ขนาด 16 point ตัวธรรมดาขีดขอบย่อหน้า โดยจัดทำเป็นความเรียงร้อยแก้วย่อหน้าเดียว มีความยาวไม่เกิน 250 คำ
- ต้องมีคำสำคัญ (Keywords) ทั้งภาษาไทยและภาษาอังกฤษ ขนาด 14 ควรเลือกคำสำคัญที่เกี่ยวข้องกับบทความ 2-5 คำ ระบุไว้ท้ายบทคัดย่อและท้าย Abstract

#### 4. ที่อยู่ผู้เขียน

- พิมพ์เครื่องหมายดอกจัน (\*) ตามด้วยที่อยู่ผู้เขียนเป็นภาษาไทยและภาษาอังกฤษขนาด 12 point ว่างมุมซ้ายด้านล่างของหน้าแรกเพื่ออ้างอิงหน่วยงาน

#### 5. ส่วนเนื้อหาบทความ

- หัวข้อ ขนาด 16 point ตัวหนา ชิดด้านซ้าย
- เนื้อความ ขนาด 16 point ชิดขอบย่อหน้า
- บทความวิจัยหรือวิจัยงานสร้างสรรค์ ควรประกอบด้วยหัวข้อ ได้แก่ บทนำ วัตถุประสงค์ วิธีการศึกษา ผลการศึกษา สรุปและอภิปรายผล ข้อเสนอแนะ (ถ้ามี) และรายการอ้างอิง
- บทความวิชาการ ควรประกอบด้วยหัวข้อ ได้แก่ บทนำ เนื้อหา สรุป และรายการอ้างอิง
- บทความงานสร้างสรรค์ ควรประกอบด้วยหัวข้อ ได้แก่ บทนำ วัตถุประสงค์ กระบวนการสร้างสรรค์ ผลการสร้างสรรค์ สรุปและอภิปรายผล ข้อเสนอแนะ (ถ้ามี) และรายการอ้างอิง
- กรณีที่มีภาพหรือแผนภูมิ ได้ภาพให้ระบุคำว่า “ภาพที่ ...” หรือ “แผนภูมิที่ ...” ใส่เลขเรียงตามลำดับ ต่อด้วยข้อความบรรยายภาพหรือแผนภูมิ และบรรทัดถัดไปให้ระบุที่มา หากผู้วิจัยจัดทำขึ้นเองให้ระบุที่มาว่า “ที่มา : ผู้วิจัย” จัดวางให้อยู่กึ่งกลางหน้ากระดาษ (ใช้ตัวอักษรขนาด 14 หนา)
- กรณีที่มีตาราง ด้านบนตารางให้ระบุคำว่า “ตารางที่ ...” ใส่เลขเรียงตามลำดับ ต่อด้วยข้อความบรรยายตาราง ชิดขอบด้านซ้ายของหน้ากระดาษ (ใช้ตัวอักษรขนาด 14 หนา) และขนาดของตารางต้องมีขนาดไม่เกินระยะขอบกระดาษที่กำหนดไว้

#### 6. การเขียนรายการอ้างอิง

การเขียนรายการอ้างอิงเพื่อระบุแหล่งที่มาของเอกสารหรือข้อมูลของผู้อื่นหรือจากแหล่งงานของผู้อื่นมาใช้ในงานของตน เพื่อให้ผู้อ่านทราบว่าผู้เขียนได้ยกงานหรือแนวความคิดของผู้ใดมาเกี่ยวข้องบ้าง ทำให้สามารถค้นหาและติดตามอ่านเพิ่มเติมได้ ซึ่งวารสารพัฒนศิลป์วิชาการกำหนดให้เขียนอ้างอิงตามระบบนามปี (Name-Year System) ตามรูปแบบ APA Style ของ American Psychological Association ซึ่งเป็นรูปแบบสากลที่นิยมแพร่หลาย ด้วยการอ้างอิงแหล่งที่มาของข้อความแทรกในเนื้อหา สามารถเขียนได้ 2 ลักษณะ ดังนี้

1. อ้างไว้ข้างหน้าข้อความ ใช้ในกรณีต้องการเน้นชื่อผู้แต่งที่เป็นเจ้าของข้อความหรือแนวคิด โดยอ้างชื่อผู้แต่ง ตามด้วยปีและระบุเลขหน้าของเอกสารที่อ้างใส่ไว้ในวงเล็บ จากนั้นตามด้วยข้อความที่อ้าง

2. อ้างไว้ข้างท้ายข้อความ ใช้ในกรณีต้องการเน้นข้อความหรือแนวคิดที่นำมาอ้าง โดยระบุชื่อ-นามสกุลของผู้แต่ง ปีที่พิมพ์และเลขหน้าที่นำมาอ้างอิงต่อจากข้อความที่อ้างถึงหรือสรุปความใส่ไว้ในวงเล็บทั้งหมด ตัวอย่าง การอ้างอิงในเนื้อหาหน้าและท้ายข้อความ

หน้าข้อความ	ท้ายข้อความ
ชื่อผู้แต่ง (ปีที่พิมพ์, น. )	(ชื่อผู้แต่ง, ปีที่พิมพ์, น. )
Surname (Date, p. )	(Surname, Date, p. )
จินตนา สายทองคำ (2555, น. 50-51)	(จินตนา สายทองคำ, 2555, น. 50-51)
ประเมษฐ์ บุณยะชัย (2543)	(ประเมษฐ์ บุณยะชัย, 2543)
Kumar (1996, pp. 56-62)	(Kumar, 1996, pp. 56-62)
James, Slater, and Bucknam (2012, p. 25)	(James, Slater, & Bucknam, 2012, p. 25)

ในกรณีที่เอกสารที่นำมาอ้างอิงไม่ปรากฏปีที่พิมพ์ให้ระบุ **ม.ป.ป.** (ไม่ปรากฏปีที่พิมพ์) ในบทความภาษาไทย และ **n.d.** (no date) ในข้อความอ้างอิงจากเอกสารภาษาต่างประเทศ แทนปีที่พิมพ์

**การอ้างอิงท้ายเล่ม** ให้ระบุหัวข้อรายการอ้างอิงว่า **“รายการอ้างอิง”** และจัดพิมพ์ตามแบบมาตรฐานที่กำหนด หากรายการอ้างอิงเป็นรายการสัมภาษณ์หรือเอกสารฉบับตัวเขียน ให้เขียนรวมกับรายการอ้างอิงรายการอื่น ๆ โดยไม่ต้องแยกหัวข้อเฉพาะ สำหรับรูปแบบการเขียนรายการอ้างอิงท้ายบทความให้เขียนดังนี้

- ชื่อวารสารหรือชื่อหนังสือใช้ตัวหนา
- เริ่มเรียงเอกสารภาษาไทยก่อนเอกสารภาษาอังกฤษโดยเรียงชื่อตามลำดับอักษรในพจนานุกรม
- บรรทัดที่สองและบรรทัดต่อ ๆ ไปของแต่ละรายการอ้างอิงให้ย่อหน้าเข้ามา 5-7 ตัวอักษรหรือประมาณครึ่งนิ้ว

การอ้างอิงท้ายเล่ม	ตัวอย่าง
<b>หนังสือทั่วไป</b>	
ผู้แต่ง. (ปีที่พิมพ์). ชื่อเรื่อง (ครั้งที่พิมพ์). เมืองที่พิมพ์ : สำนักพิมพ์.	
ผู้แต่งคนเดียว	สุภาพรธณ ฌ บางช้าง. (2535). <b>ขนบธรรมเนียมประเพณี : ความเชื่อและแนวการปฏิบัติในสมัยสุโขทัยถึงสมัยอยุธยาตอนกลาง</b> . กรุงเทพฯ: สถาบันไทยศึกษา จุฬาลงกรณ์มหาวิทยาลัย.
ผู้แต่ง 2 คน	ธงชัย สันติวงษ์ และชัยยศ สันติวงษ์. (2533). <b>พฤติกรรมบุคคลในองค์กร</b> (พิมพ์ครั้งที่ 2). กรุงเทพฯ: ไทยวัฒนาพานิช.
ผู้แต่ง 3 คน	James, E. A., Slater, T., & Bucknam, A. (2012). <b>Action research for business, nonprofit, &amp; public administration: A tool for complex times</b> . Los Angeles, CA: SAGE.
ผู้แต่งมากกว่า 3 คน	สุมน อมรวิวัฒน์ และคณะ. (2535). <b>ความคิดและภูมิปัญญาไทยด้านการศึกษา (Thai Wisdom in Education)</b> (พิมพ์ครั้งที่ 2). กรุงเทพฯ: จุฬาลงกรณ์มหาวิทยาลัย.
ผู้เขียนที่มีอิสริยยศ	ดำรงราชานุภาพ, สมเด็จพระเจ้าบรมวงศ์เธอ กรมพระยา. (2555). <b>บันทึกเรื่องความรู้ต่าง ๆ</b> (พิมพ์ครั้งที่ 3). กรุงเทพฯ: มูลนิธิเสถียรโกเศศ-นาคะประทีป.
ผู้แต่งเป็นหน่วยงาน	กรมส่งเสริมวัฒนธรรม. (2560). <b>รुकขมรดกของแผ่นดินได้รุมพระบารมี</b> . กรุงเทพฯ: สำนักงานพระพุทธศาสนาแห่งชาติ.
<b>บทความหรือบทวิจารณ์ในหนังสือ</b>	
บทความในวารสาร	เจตน์ เจริญโท. (2536). “การท่องเกี่ยวกับสิ่งแวดล้อมไทย ทำอย่างไรจึงจะยั่งยืน”. <b>นิตยสารโลกสีเขียว</b> , 2, 4: 16-20.
บทความวิจารณ์หนังสือในวารสาร	สุริชัย หวันแก้ว. (2536). <b>วิจารณ์เรื่อง บริษัทญี่ปุ่นกับการเป็น NIC ของประเทศไทย</b> โดย สุวินัย ภรณวลัย. <b>เอเชียปริทัศน์</b> , 11, 2: 79 - 83.
บทความหนังสือพิมพ์	ประสงค์ วิสุทธี. (19 มีนาคม 1537). “สิทธิของเด็ก”. <b>มติชน</b> . หน้า 18.
บทความสารานุกรม	ศักดิ์ศรี แยมันดดา. (2532-2533). “มหากาพย์”. <b>สารานุกรมไทยฉบับราชบัณฑิตยสถาน</b> 22. 14354-14369.

การอ้างอิงท้ายเล่ม	ตัวอย่าง
วิทยานิพนธ์	ชุตินา สัจจนันท์. (2520). การสำรวจสถานภาพการทำงานของบัณฑิต (ปีการศึกษา 2502-2516). วิทยานิพนธ์ปริญญามหาบัณฑิต ภาควิชาบรรณารักษศาสตร์ จุฬาลงกรณ์มหาวิทยาลัย.
สัมภาษณ์	แมนมาศ ขวลิต, คุณหญิง. นายกสมาคมห้องสมุดแห่งประเทศไทย. สัมภาษณ์, 11 มีนาคม 2537.
สื่ออิเล็กทรอนิกส์	“ไอศกรีม”. (2557). [ออนไลน์]. ค้นเมื่อ 30 สิงหาคม 2557. เข้าถึงจาก <a href="http://www.car.chula.ac.th/rnis/mkdata96/food-96/ice-cre.html">http://www.car.chula.ac.th/rnis/mkdata96/food-96/ice-cre.html</a> กลุ่มพัฒนาและส่งเสริมวิทยบริการ สำนักวิชาการและมาตรฐานการศึกษา สำนักงาน การศึกษาขั้นพื้นฐาน. (2557). แนวทางการจัดซื้อหนังสือและสื่อสิ่งพิมพ์ เพื่อให้บริการในห้องสมุดโรงเรียน. [ออนไลน์]. ค้นเมื่อ 8 พฤษภาคม 2557. เข้าถึงจาก <a href="http://academic.obec.go.th/new2551/node/1/163/news_sec_detail/433">http://academic.obec.go.th/new2551/node/1/163/news_sec_detail/433</a>

#### การส่งต้นฉบับ

ส่งต้นฉบับเป็นกระดาษขนาด เอ 4 (พิมพ์หน้าเดียว) จำนวน 3 ชุด พร้อมแผ่น CD จำนวน 1 แผ่น และแบบฟอร์มเสนอบทความที่กองบรรณาธิการกำหนด

#### การปรับแก้ต้นฉบับ

โดยทั่วไปผู้ทรงคุณวุฒิอ่านประเมิน (Reviewer) จะตรวจสอบความถูกต้องและครบถ้วนด้านวิชาการ แล้วส่งให้ผู้เขียนปรับแก้ สิทธิในการปรับแก้ต้นฉบับเป็นของผู้เขียน แต่กองบรรณาธิการสงวนสิทธิ์ในการตีพิมพ์ เฉพาะที่ผ่านความเห็นชอบตามรูปแบบและสาระของกองบรรณาธิการเท่านั้น ทั้งนี้จะมีการประสานเพื่อตรวจสอบความถูกต้องด้านวิชาการและอื่น ๆ จนถูกต้องสมบูรณ์

#### การตรวจทานต้นฉบับก่อนตีพิมพ์ (Final proof)

ผู้เขียนต้องตรวจทานพิสูจน์อักษรในลำดับสุดท้ายเพื่อเห็นชอบในความถูกต้องครบถ้วนของเนื้อหา ก่อนลงตีพิมพ์

#### ลิขสิทธิ์ในบทความที่ตีพิมพ์ในวารสาร

บทความที่ได้ลงตีพิมพ์ในวารสารเป็นลิขสิทธิ์ของสถาบันบัณฑิตพัฒนศิลป์ กระทรวงวัฒนธรรม

#### ติดต่อสอบถามกองบรรณาธิการ

กองบรรณาธิการวารสารพัฒนศิลป์วิชาการ

ฝ่ายผลิตสื่อสิ่งพิมพ์และตำราวิชาการ กองส่งเสริมวิชาการและงานวิจัย สถาบันบัณฑิตพัฒนศิลป์

เลขที่ 119/19 หมู่ 3 ตำบลศาลายา อำเภอพุทธมณฑล จังหวัดนครปฐม 73170

โทร. 0 2482 2176-8 ต่อ 363 Fax. 0 2482 2173

E-mail: Journal@bpi.mail.go.th

<http://www.bpi.ac.th>

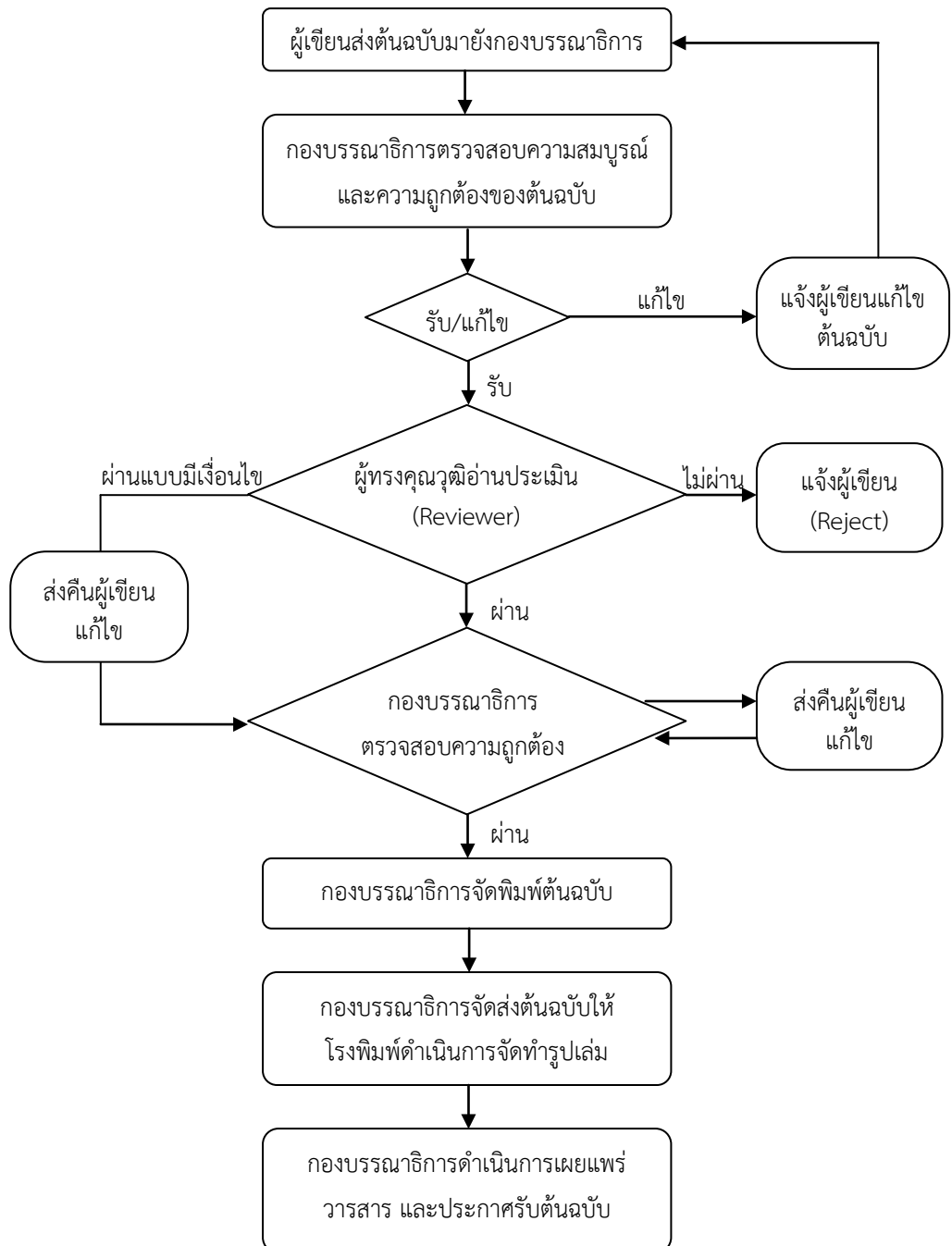



(เลขหน้าตัวธรรมดา 14 ซิตขวา)

(ตัวหนา 20 กึ่งกลาง) **ชื่อบทความภาษาไทย**  
(1½)

(ตัวหนา 20 กึ่งกลาง) **ชื่อบทความภาษาอังกฤษ**  
(1½)

(ตัวหนา 16 กึ่งกลาง) **ชื่อผู้เขียนภาษาไทย** (ถ้ามีมากกว่า 1 คน ใส่\*,\*\*,\*\*\*ตามลำดับ)  
(1½)

(ตัวหนา 16 กึ่งกลาง) **ชื่อผู้เขียนภาษาอังกฤษ**  
(1½)

(ตัวหนา 18 กึ่งกลาง) **บทคัดย่อ**  
(1½)



(บทนำ วิธีการศึกษาและผลการศึกษา ประมาณ 200 – 250 คำ)



(ตัวธรรมดา 16 กระจายแบบไทย)

(1½)

คำสำคัญ : คำที่ 1 คำที่ 2 คำที่ 3 (จำนวน 2 – 5 คำ ตัวธรรมดา 14 ซิตซ้าย)

(1½)

(ตัวหนา 18 กึ่งกลาง) **Abstract**

(1½)

(Introduction Method and Result 200 – 250 words)

(ตัวธรรมดา 16 กระจายแบบไทย)

(1½)

Keywords: คำที่ 1, คำที่ 2, คำที่ 3 (จำนวน 2 – 5 คำ ตัวธรรมดา 14 ซิตซ้าย)

\* ที่อยู่ผู้เขียนคนที่ 1 ภาษาไทย

ที่อยู่ผู้เขียนคนที่ 1 ภาษาอังกฤษ

\*\* ที่อยู่ผู้เขียนคนที่ 2 ภาษาไทย

ที่อยู่ผู้เขียนคนที่ 2 ภาษาอังกฤษ

\*\*\* ที่อยู่ผู้เขียนคนที่ 3 ภาษาไทย

ที่อยู่ผู้เขียนคนที่ 3 ภาษาอังกฤษ

(ตัวธรรมดา 12 ซิตซ้าย ไข่มุมขวาล่างสุดของหน้าแรก)

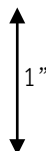

**บทนำ** (ตัวหนา 16 ซิตซ้าย)

(1½)

(ตัวธรรมดา 16 กระจายแบบไทย)

(1½)

**วัตถุประสงค์** (ตัวหนา 16 ซิตซ้าย)

(1½)

(ตัวธรรมดา 16 กระจายแบบไทย)

(1½)

**วิธีการศึกษา** (ตัวหนา 16 ซิตซ้าย)

(1½)

(ตัวธรรมดา 16 กระจายแบบไทย)

(1½)

**ตารางที่ 1 ชื่อตาราง**

ชื่อหัวข้อ

\* คำอธิบายค่าในตาราง

ที่มา : ระบุแหล่งที่มา (อ้างอิงตามระบบ)

(1½)

**ตารางที่ 2 ชื่อตาราง**

ชื่อหัวข้อ

ที่มา : ระบุแหล่งที่มา (อ้างอิงตามระบบ)





**ข้อเสนอแนะ (ถ้ามี)** (ตัวหนา 16 ชิดซ้าย)

(1½)

-----  
(ตัวธรรมดา 16 กระจายแบบไทย)

(1½)

**รายการอ้างอิง** (ตัวหนา 16 ชิดซ้าย)

(1½)

----- (การอ้างอิงใช้รูปแบบ APA) -----

-----  
(ตัวธรรมดา 16 กระจายแบบไทย)

**แบบเสนอบทความ**  
**เพื่อพิจารณาตีพิมพ์ในวารสารพัฒนศิลป์วิชาการ**

เรียน กองบรรณาธิการวารสารพัฒนศิลป์วิชาการ

ข้าพเจ้า.....ตำแหน่ง.....  
สังกัด/สถานศึกษา.....  
สาขาวิชา/ภาควิชา/คณะ.....  
ที่อยู่ติดต่อได้สะดวก.....อำเภอ.....  
จังหวัด.....รหัสไปรษณีย์.....โทรศัพท์.....  
โทรสาร.....โทรศัพท์มือถือ.....E-mail.....

มีความประสงค์ขอส่งบทความเพื่อลงตีพิมพ์ในวารสารพัฒนศิลป์วิชาการ

**ชื่อบทความ**

ภาษาไทย.....  
.....  
ภาษาอังกฤษ.....  
.....

ชื่อ - นามสกุลผู้เขียน (กรณีมีผู้เขียนร่วมกรอกข้อมูลตามสัดส่วน)

ชื่อ-สกุล (ภาษาไทย)	ชื่อ-สกุล (ภาษาอังกฤษ)	หน่วยงาน	โทรศัพท์
๑.			
๒.			
๓.			
๔.			

ได้รับการสนับสนุนทุนวิจัยจาก (ถ้ามี).....

ข้าพเจ้าขอรับรองว่าบทความดังกล่าวไม่เคยลงตีพิมพ์ที่ใดมาก่อน และไม่อยู่ระหว่างการเสนอ  
เพื่อพิจารณาตีพิมพ์ในวารสารอื่น โดยมิได้คัดลอก ทำซ้ำ หรือละเมิดลิขสิทธิ์ของผู้ใด

ลงชื่อผู้เขียนบทความ.....

(.....)

วันที่.....เดือน.....พ.ศ.....

**แบบตรวจคุณภาพเบื้องต้นของบทความ  
เพื่อพิจารณาตีพิมพ์ในวารสารพัฒนศิลป์วิชาการ**

ชื่อบทความ

ภาษาไทย.....

ภาษาอังกฤษ.....

ที่	รายละเอียด	การตรวจสอบ
<b>การพิมพ์ต้นฉบับ</b>		
๑	พิมพ์ด้วยโปรแกรม Microsoft Office Word ๒๐๐๓ ขึ้นไป	<input type="checkbox"/>
๒	ใช้แบบอักษร TH Sarabun ขนาดตัวอักษร ๑๖	<input type="checkbox"/>
๓	พิมพ์หน้าเดียว	<input type="checkbox"/>
๔	กระดาษขนาด A๔ ระยะขอบกระดาษ ด้านละ ๑ นิ้ว เฉพาะด้านซ้าย ๑.๕ นิ้ว	<input type="checkbox"/>
<b>ลำดับเนื้อหาบทความ</b>		
๑	ชื่อเรื่อง ทั้งภาษาไทยและภาษาอังกฤษ	<input type="checkbox"/>
๒	ชื่อผู้เขียน ทั้งภาษาไทยและภาษาอังกฤษ	<input type="checkbox"/>
๓	<b>บทคัดย่อ</b>	
	ความยาวไม่ควรเกิน ๒๐๐ - ๒๕๐ คำ หรือ ๑๕ บรรทัด	<input type="checkbox"/>
	คำสำคัญ จำนวน ๓ - ๕ คำ	<input type="checkbox"/>
๔	<b>Abstract</b>	
	ความยาวไม่ควรเกิน ๒๐๐ - ๒๕๐ คำ หรือ ๑๕ บรรทัด	<input type="checkbox"/>
	Key words จำนวน ๓ - ๕ คำ	<input type="checkbox"/>
๕	<b>บทนำ</b>	<input type="checkbox"/>
๖	<b>เนื้อหา</b>	<input type="checkbox"/>
๗	<b>บทสรุป</b>	<input type="checkbox"/>
๘	<b>อ้างอิง</b> (ใช้ระบบนาม - ปี ตามรูปแบบ APA Style)	<input type="checkbox"/>
<b>เอกสารประกอบการประเมินบทความ</b>		
๑	แบบเสนอบทความเพื่อพิจารณาตีพิมพ์ (วน. ๓-๑)	<input type="checkbox"/>
๒	ต้นฉบับ จำนวน ๓ ชุด พร้อมแผ่น CD จำนวน ๑ แผ่น (เขียนชื่อบทความและชื่อผู้เขียนบนแผ่น CD โดยไฟล์รูปแยกต่างหากจากไฟล์บทความ)	<input type="checkbox"/>

ลงชื่อผู้เขียน.....

(.....)

วันที่.....เดือน.....พ.ศ.....

ลงชื่อกองบรรณาธิการผู้ตรวจ.....

(.....)

วันที่.....เดือน.....พ.ศ.....